

- Sitzplatz 52 cm breit und 45 cm tief
- Sitzplatz 51 cm breit und 50 cm tief
- Sitzplatz 54 cm breit und 50 cm tief

Rettungswege ständig freihalten;
 Notausgangstüren müssen in Fluchrichtung
 immer offenbar sein!

Insgesamt max. 800 Besucher zulässig!

Bestuhlungspläne für den Zeitraum der Veranstaltung
 in der Nähe der Ausgänge anbringen.

Durchgangsbreite zwischen Stuhlreihen: mind. 0,40 m
 Sitzplatzbreite: mind. 0,50 m
 Gangbreite: mind. 1,20 m
 Sitzplätze in Reihen fest miteinander verbinden!
 Anordnung der Besucherplätze und der Rettungswege
 darf nicht geändert werden!

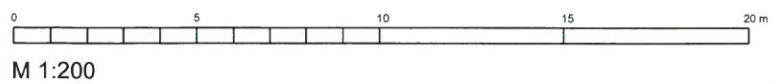
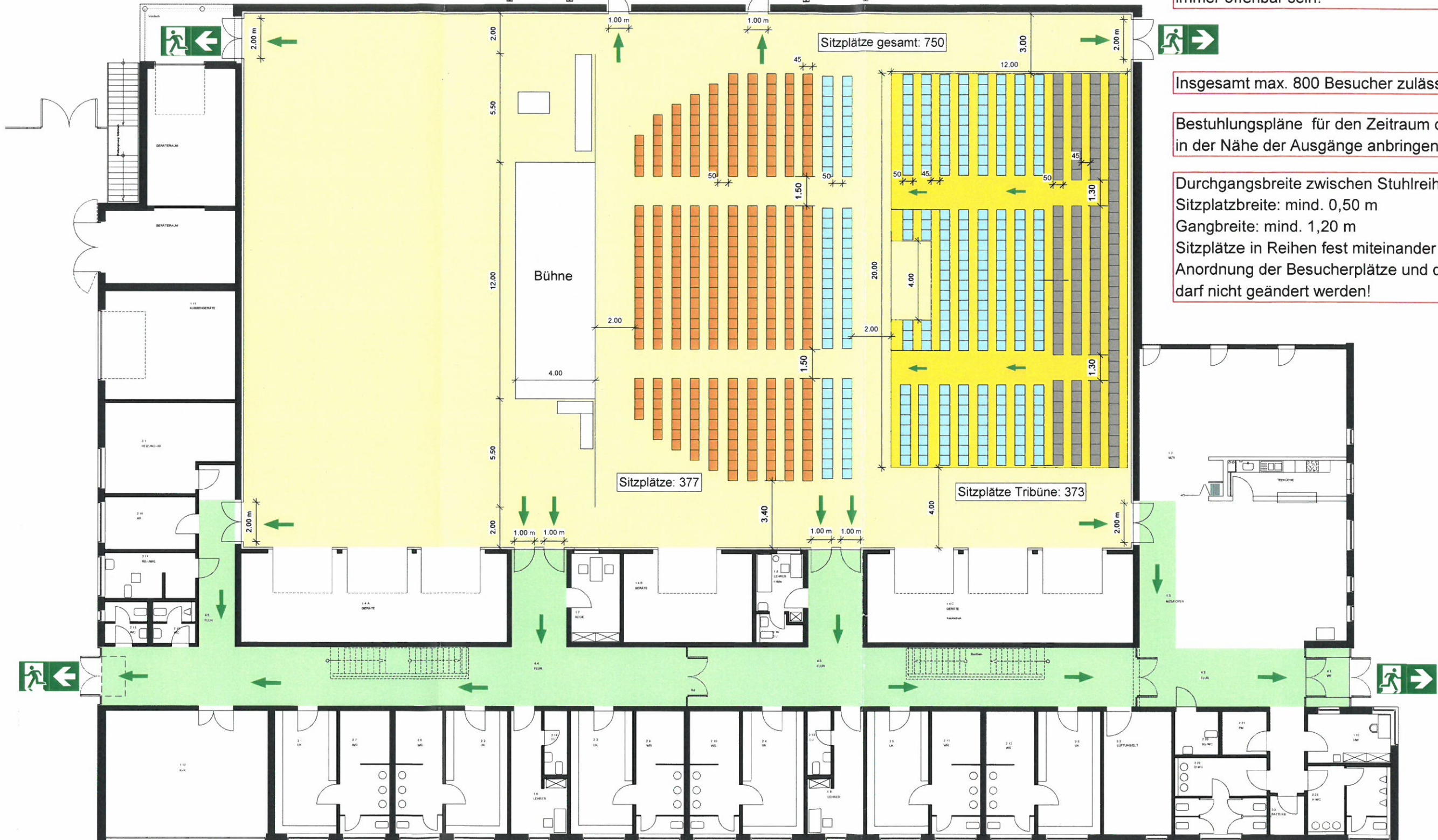

Gehört zum Bericht Nr.: 01 über den geprüften
 Brandschutznachweis Nr.: 2020M102
 vom 27.04.2020

PLANVERFASSER

LHT LICHTENAU HIMBURG TEBARTH
 BAUINGENIEURE GMBH
 Bismarckstraße 78, 10627 Berlin, Tel.: 030-34 34 92 0, E-Mail: brand@lht-bauing.de

LEGENDE

Halle

Rettungsweg

Ausgang Halle,
Richtung Rettungsweg

Notausgang/
Ausgang ins Freie

OBJEKT

Stadhalle Hohen Neuendorf
 Am Rathaus 1
 16540 Hohen Neuendorf

ERDGESCHOSS

Bestuhlungs- und
 Möblierungsplan für
 temporäre Veranstaltungen
Variante 05 17.12.2019