

**Dr.-Ing. Wolfgang Menzel**  
 Beratender Ingenieur für Bauwesen  
 Prüferingenieur für Brandschutz  
 Hauptstraße 65, 12159 Berlin  
 Tel.: (030) 419 000-0

Tisch für Aussteller  
 Größe 3,00 m x 1,50 m

Rettungswege ständig freihalten;  
 Notausgangstüren müssen in Fluchtrichtung  
 immer offenbar sein!

Insgesamt max. 800 Besucher zulässig!

Möblierungspläne für den Zeitraum der  
 Veranstaltung in der Nähe der Ausgänge  
 anbringen. Anordnung der Möblierung und  
 der Rettungswege darf nicht geändert werden!

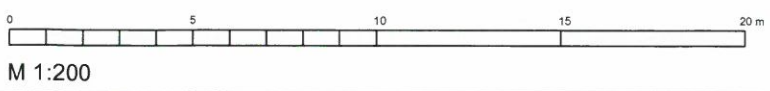
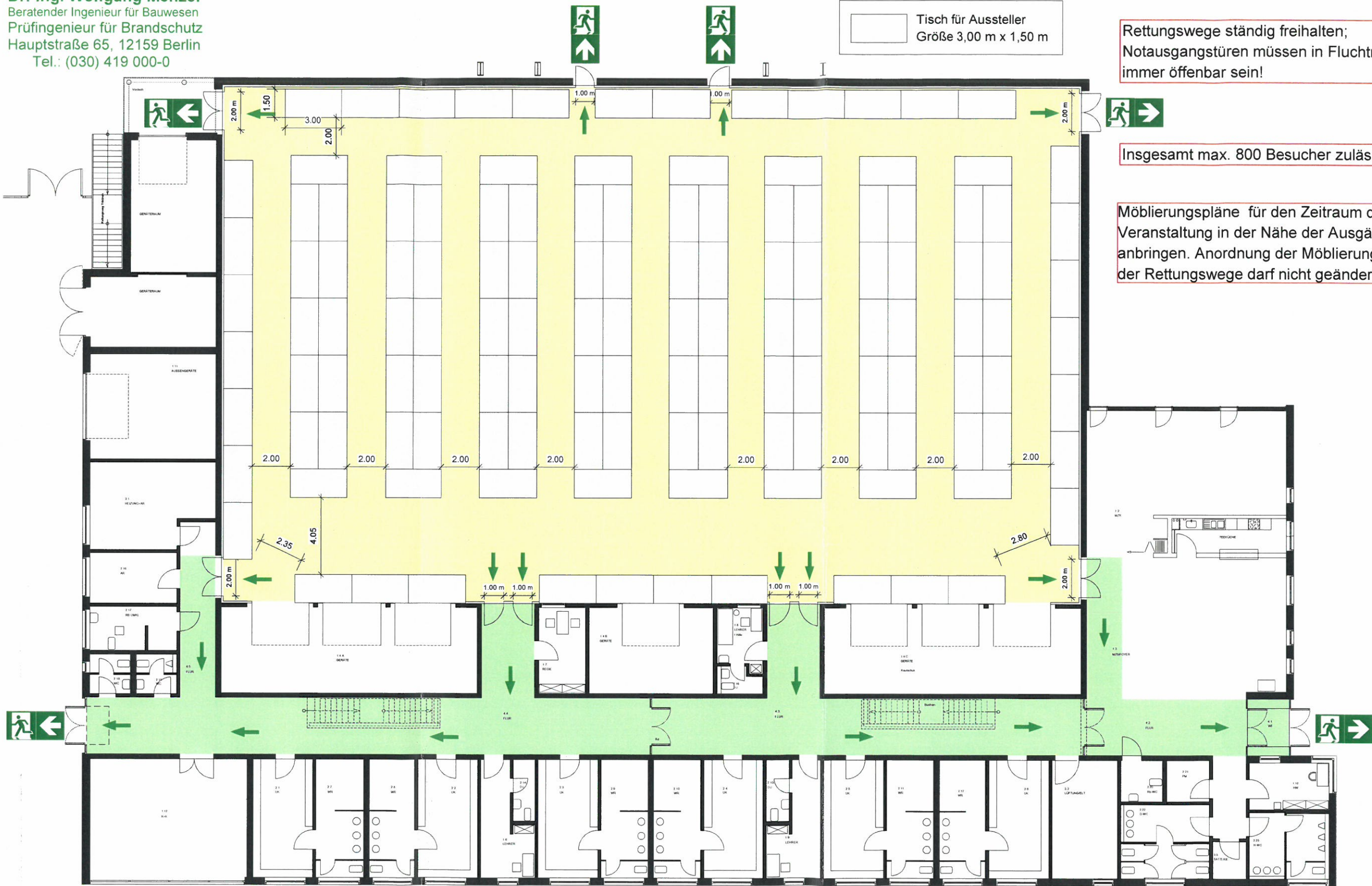

Gehört zum Bericht Nr.: 01 über den geprüften  
 Brandschutznachweis Nr.: 2020M102  
 vom 27.04.2020

PLANVERFASSER

**LHT** LICHTENAU HIMBURG TEBARTH  
 BAUINGENIEURE GMBH  
 Bismarckstraße 78, 10627 Berlin, Tel.: 030-34 34 92 0, E-Mail: brand@lht-bauing.de

LEGENDE

Halle

Rettungsweg

Ausgang Halle,  
 Richtung Rettungsweg

Notausgang/  
 Ausgang ins Freie

OBJEKT

Stadthalle Hohen Neuendorf  
 Am Rathaus 1  
 16540 Hohen Neuendorf

ERDGESCHOSS

Bestuhlungs- und  
 Möblierungsplan für  
 temporäre Veranstaltungen  
**Variante 04** 17.12.2019

*Handwritten signature*