

Befestigungsvariante  
-Betonsteinpflaster-

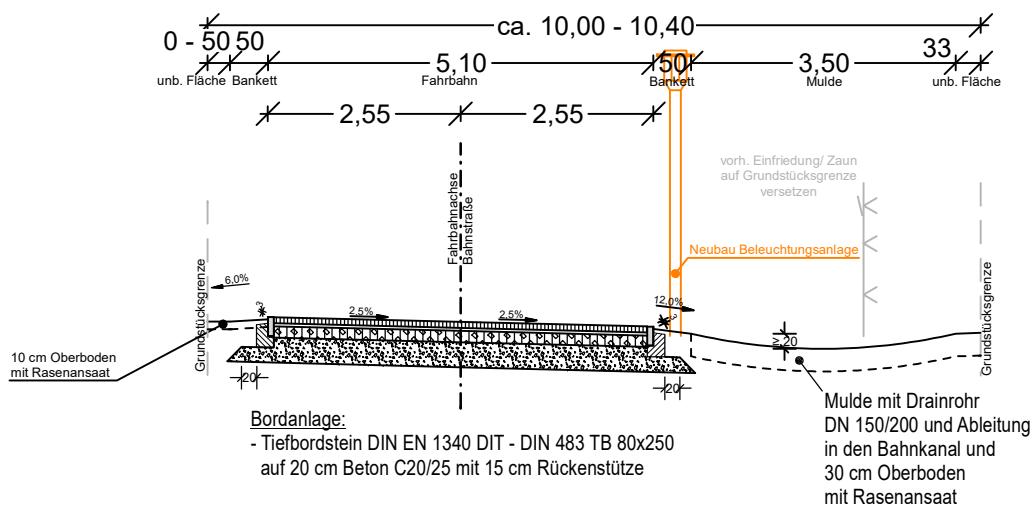

**Fahrbahn Bahnstraße**  
Deckenaufbau gemäß RStO 12  
für Belastungsklasse Bk0,3 (Tafel 3, Zeile 1)

8 cm Betonsteinpflaster z.B. 200x100x80  
4 cm Pflasterbettung,  
Brechsand-Splitt-Gemisch 0/5  
15 cm Schottertragschicht 0/32  
nach ZTV SoB-StB  
33 cm Frostschuttschicht 0/45  
nach ZTV SoB-StB  
60 cm frostsicherer Oberbau  
auf Planum  $E_{ov} \geq 45$  MPa

Befestigungsvariante  
-Asphalt-

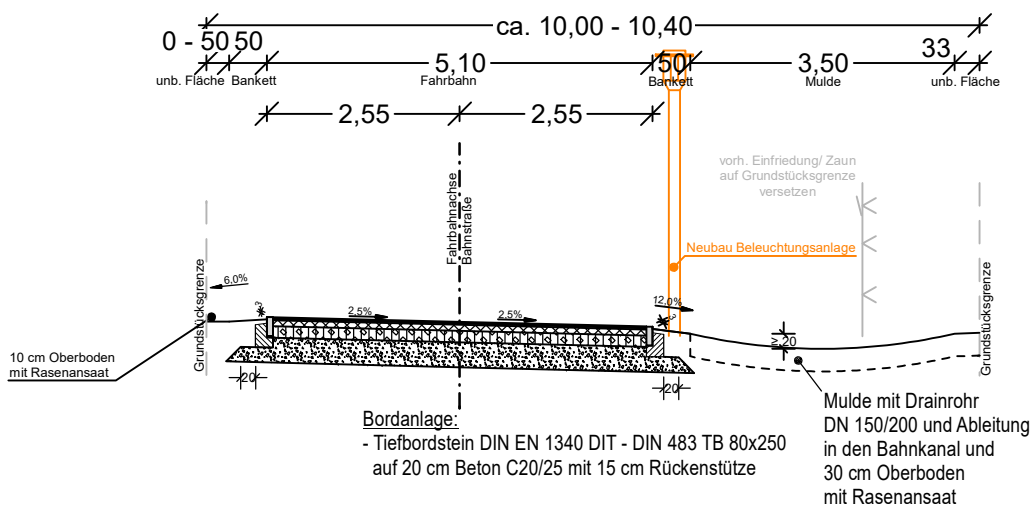

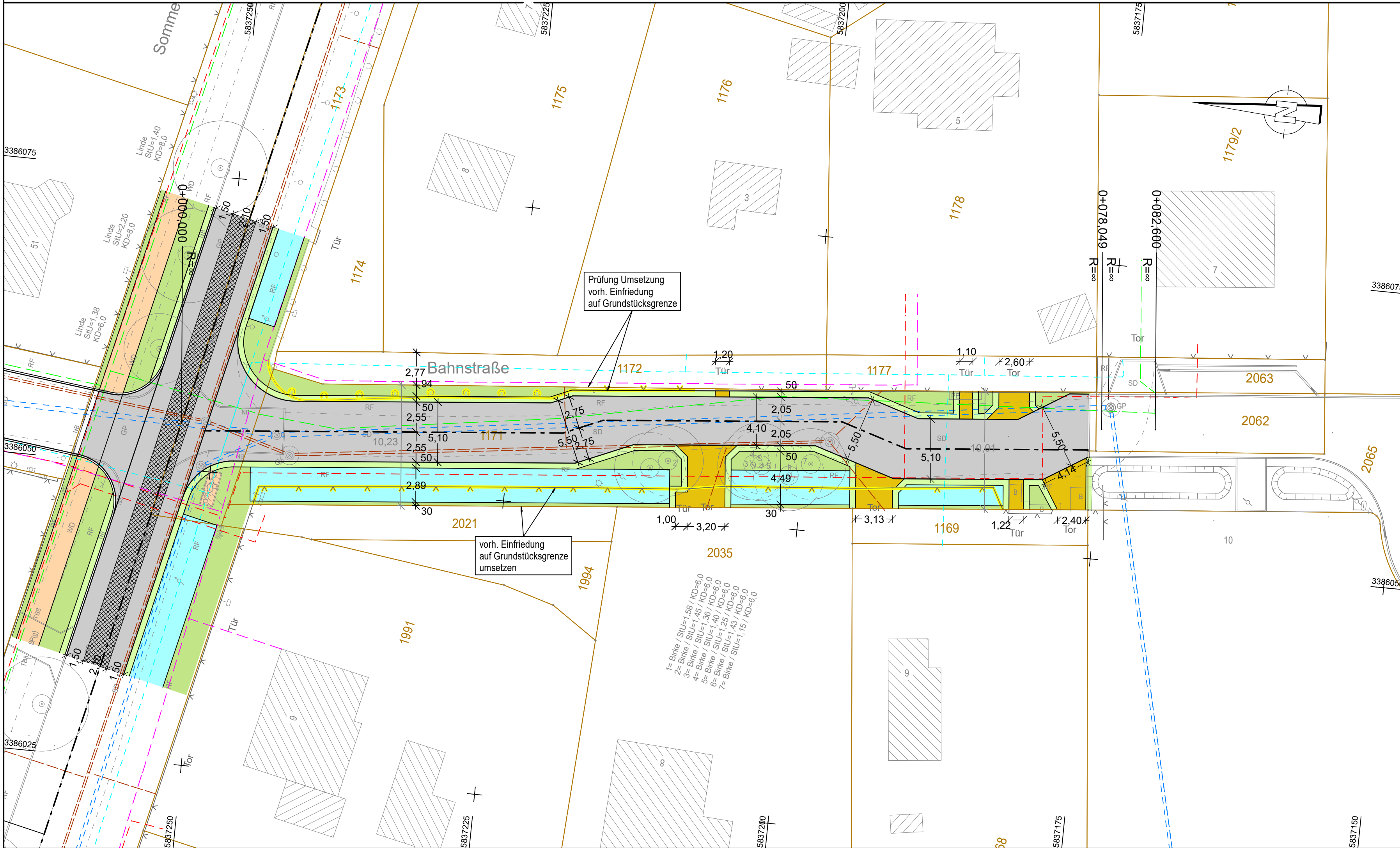

**Fahrbahn Bahnstraße**  
Deckenaufbau gemäß RStO 12  
für Belastungsklasse Bk0,3 (Tafel 1, Zeile 3)

4 cm Asphaltdeckschicht AC 8 D N, 50/70  
nach ZTV Asphalt  
8 cm Asphalttragschicht AC 22 T N, 50/70  
nach ZTV Asphalt  
15 cm Schottertragschicht 0/32 ( $E_{ov}=120$  MPa)  
nach ZTV SoB-StB  
33 cm Frostschuttschicht 0/45 ( $E_{ov}=100$  MPa)  
nach ZTV SoB-StB  
60 cm frostsicherer Oberbau  
auf Planum  $E_{ov} \geq 45$  MPa

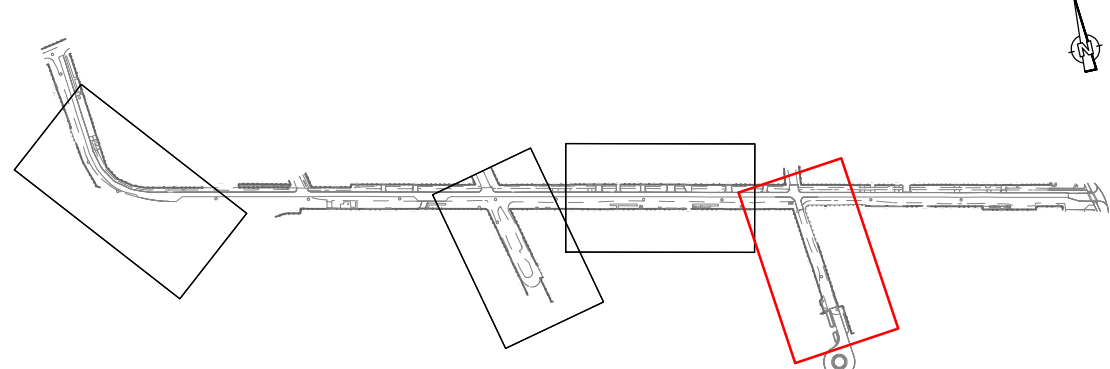

Blattübersicht - Sommerstraße



	Dr. Löber Ingenieurgesellschaft für Verkehrsbauwesen mbH Neuendorferstraße 18a 16761 Hennigsdorf			
	Tel. 03302 / 55 95 - 10 Fax 03302 / 55 95 - 20			
	bearbeitet	03/2025	Datum	Name
	gezeichnet	03/2025		dat
geprüft		03/2025		Bäske
Projekt-Nr.:		22B15/21/2		

Stadt Hohen Neuendorf			Datum	Name
Stadtverwaltung Hohen Neuendorf Oranienburger Straße 2 16540 Hohen Neuendorf				
Tel. 03303 / 528 - 0 Fax 03303 / 528 - 4003				
bearbeitet				
geprüft				
Projekt-Nr.:				

Nr.	Art der Änderung	Datum	Name	

VORPLANUNG

Land Brandenburg	Unterlage / Blatt-Nr.: 5.4 / 1
	Lageplan
Stadt Hohen Neuendorf	Bahnstraße -Wohnweg- Abs.4
Sommerstraße / von Hohen Neuendorfer Weg bis Mittelstraße	Variante 1
PROJIS-Nr.:	$B_{rs}=5,10m$ ; $B_{ow}=0,0m$ ; $B_{sw}=2,9m$
	Maßstab: 1:250

Ausbau der Sommerstraße in Hohen Neuendorf Stadtteil Bergfelde	
Aufgestellt: Stadt Hohen Neuendorf,	
Hohen Neuendorf, den .....	